

**KGC Natur- und Abenteuersportwoche
09. – 15. August 2025 BSFZ Obertraun**

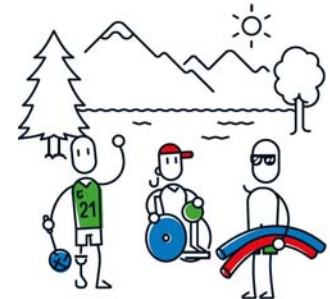

INFORMATION & AUSSCHREIBUNG

Liebe Sportfreundin, lieber Sportfreund!

Wir freuen uns, dich auch heuer wieder zur **Natur- und Abenteuersportwoche** einzuladen! Diese Sportwoche ist geeignet für **Kinder, Jugendliche** und **Erwachsene mit Cerebralparese oder ähnlichen Behinderungen** (Fußgänger:innen oder Rollstuhlfahrer:innen).

Termin: Samstag 09. – Freitag 15. August 2025

Ort: BSFZ Obertraun, A-4831 Obertraun, Winkl 49

www.obertraun.bsfz.at

Gemeinsam wollen wir Sport und Spiel in der **wunderschönen Natur in Obertraun und am Hallstättersee** erleben und dabei jede Menge Spaß haben.

Auf dem Programm stehen: **Klettern, Wandern, Frame-Running, Wassersport, Bogenschießen, Geländespiele, Boccia, niedrige Seilelemente** und viele weitere Aktionen.

Der Österreichische Behindertensportverband (ÖBSV) und das Kompetenzgremium Cerebralparetikersport (KGC) bieten dir eine einzigartige Gelegenheit, Bewegung und Sport in der Natur zu erleben.

Die umfassende sportliche Betreuung wird durch das Trainer:innenteam gewährleistet, das dich kompetent und individuell begleitet.

Kursbeiträge:

Kursbeitrag	Teilnehmer:innen mit Behinderung		Zusätzliche Begleitpersonen**
	ÖBSV-Mitglied	Kein ÖBSV-Mitglied	
Kinder und Jugendliche (bis 2007) ***	€ 510,00	€ 560,00	€ 560,00
Erwachsene ab 18 Jahren	€ 600,00	€ 650,00	€ 750,00
Notwendige Begleitperson *	€ 515,00 **	€ 515,00 **	



*Pro Teilnehmer:in mit Behinderung kann max. eine Begleitperson zum Fördertarif mitgenommen werden.

**Zusätzliche Personen (Familienmitglieder, Geschwister, Freunde, etc.) bezahlen den Normaltarif!

*** Kinder und Jugendliche bis zum 16. Lebensjahr, die zum ersten Mal dabei sind, benötigen auf jeden Fall eine Begleitperson.

Leistungen:

Der Kursbeitrag umfasst die Übernachtungen (Doppel- bis Mehrbettzimmer mit Dusche/WC) mit Vollverpflegung sowie die sportliche Betreuung. Anfahrtskosten oder sonstige Ausgaben sind nicht enthalten.

Eine anteilige Rückerstattung des Kursbeitrages bei späterer Anreise oder vorzeitiger Abreise ist nicht möglich, da das Quartier für die ganze Woche gebucht ist.

Informationen zu Teilnahmevoraussetzungen, Anmeldung und Einzahlung:

Teilnahmevoraussetzungen:

- Selbstständigkeit in der täglichen Routine (Hygiene, Essen, etc.), oder eine selbstzahlende Begleitperson!
- Übermittlung einer ärztlichen Bestätigung über die Sporttauglichkeit (nicht älter als ein Jahr), oder die Kopie des gültigen Sportpasses (weißes Beiblatt) gleichzeitig mit der Anmeldung!

Anmeldung:

Die Vergabe der Plätze erfolgt nach der Reihenfolge des **Einlangens des Anmeldeformulars UND der Einzahlung des Kursbeitrags auf u.a. Konto!**

Bei **Absage durch den Teilnehmer/die Teilnehmerin** erfolgt die Rückzahlung des Betrages nur, wenn der Platz an jemanden auf der Warteliste weitergegeben werden kann. Ansonsten wird der Kursbeitrag für die Abdeckung der Stornokosten verwendet!

Bei **Überbuchung** wird eine Warteliste eingerichtet, und die Vergabe der freiwerdenden Plätze erfolgt entsprechend der Reihung auf der Warteliste.

Wer keinen Platz bekommt, bekommt den Kursbeitrag rückerstattet.

Kurz vor der Woche ergeht noch eine Detailinformation an die Teilnehmer:innen.

Anreise: Samstag, 09. August 2025 zwischen 17:00 und 18:00 Uhr

Abreise: Freitag, 15. August 2025 nach dem Frühstück!

Anmelde- und Einzahlungsschluss: **5. Mai 2025**

Anmeldungen bitte online unter folgendem Link

<https://dbobsv.tirol-cloud.at/veranstaltungenanmeldung/413601>

Mehr Sport als man glaubt
... und mehr als nur Sport



Einzahlung:

Bitte den **Kursbeitrag** auf das Konto bei der ERSTE BANK, lautend auf: ÖBSV/KGC, IBAN: AT94 2011 1822 4431 5307 einzahlen.

Alle Spesen gehen zu Lasten der Einzahlenden!

Bitte als Verwendungszweck Natur- und Abenteuersportwoche 2025 Name, Vorname angeben!

Betreuung durch Begleitpersonen: Eines der Ziele auf der Sportwoche ist die Förderung der Selbstständigkeit. Da die Betreuer:innen/Begleitpersonen in das Platz-Kontingent einberechnet werden müssen, gehen diese Plätze für Sportler:innen verloren. Wir ersuchen daher, darauf Rücksicht zu nehmen, und nur bei absoluter Notwendigkeit eine Betreuungsperson mitzunehmen. Der Sportler:innen-/Betreuer:innen-Schlüssel bei Gruppen sollte in Absprache mit den Veranstaltern erfolgen. Interessierte Begleitpersonen/Familienmitglieder sind herzlich willkommen, werden aber gebeten, sich bei Platzmangel in unmittelbarer Umgebung selbst ein Quartier zu suchen. Wir hoffen auf Dein Verständnis.

Mitzubringen: Hausschuhe, Sportkleidung, Sportschuhe für drinnen und draußen, Schwimmsachen und Badehandtuch, Regenschutz, Sonnenschutz.

Stornoregelung: Stornogebühren gehen zu Lasten des Teilnehmers/der Teilnehmerin. Bei Stornierung bis 10. Juli 2025 sind 50% des Kursbeitrags fällig, nach diesem Termin 100%.

Der Abschluss einer **Reiserücktrittversicherung** wird empfohlen, z.B. bei der europäischen Reiseversicherung, Infos unter www.europaeische.at

Haftung: das Kompetenzgremium Cerebralparetikersport und der ÖBSV übernehmen keine Haftung für etwaige Verletzungen, Schäden etc.

Mit der Anmeldung zur Veranstaltung und durch Deine Unterschrift auf dem Anmeldeformular, stimmst Du der Speicherung und Verarbeitung Deiner personenbezogenen Daten, sowie der Veröffentlichung von Fotos, Bild- und Tondokumenten mit Namensnennung im ÖBSV zu. Nähere Informationen zur Datenverarbeitung sowie der Hinweis auf Dein Recht auf Auskunft, Berichtigung, Löschung und Einschränkung der Verarbeitung der Daten sind dem Beiblatt zu entnehmen.

Mit der Unterschrift auf der Anmeldung werden alle Bedingungen anerkannt!

Bei Fragen und Anliegen stehen wir gerne zur Verfügung!

Mit sportlichen Grüßen
Bettina Mössenböck
KGC Vorsitzende

Christa Grabher
BIC West/KGC

**Mehr Sport als man glaubt
... und mehr als nur Sport**